

STATO DI FATTO
DOCUMENTAZIONE FOTOGRAFICA



1 - Prospetto nord - Bassi fabbricati ala sud



2



3



4



5 - Prospetto est - Bassi fabbricati ala ovest

INQUADRAMENTO PLANIMETRICO
Scala 1:200

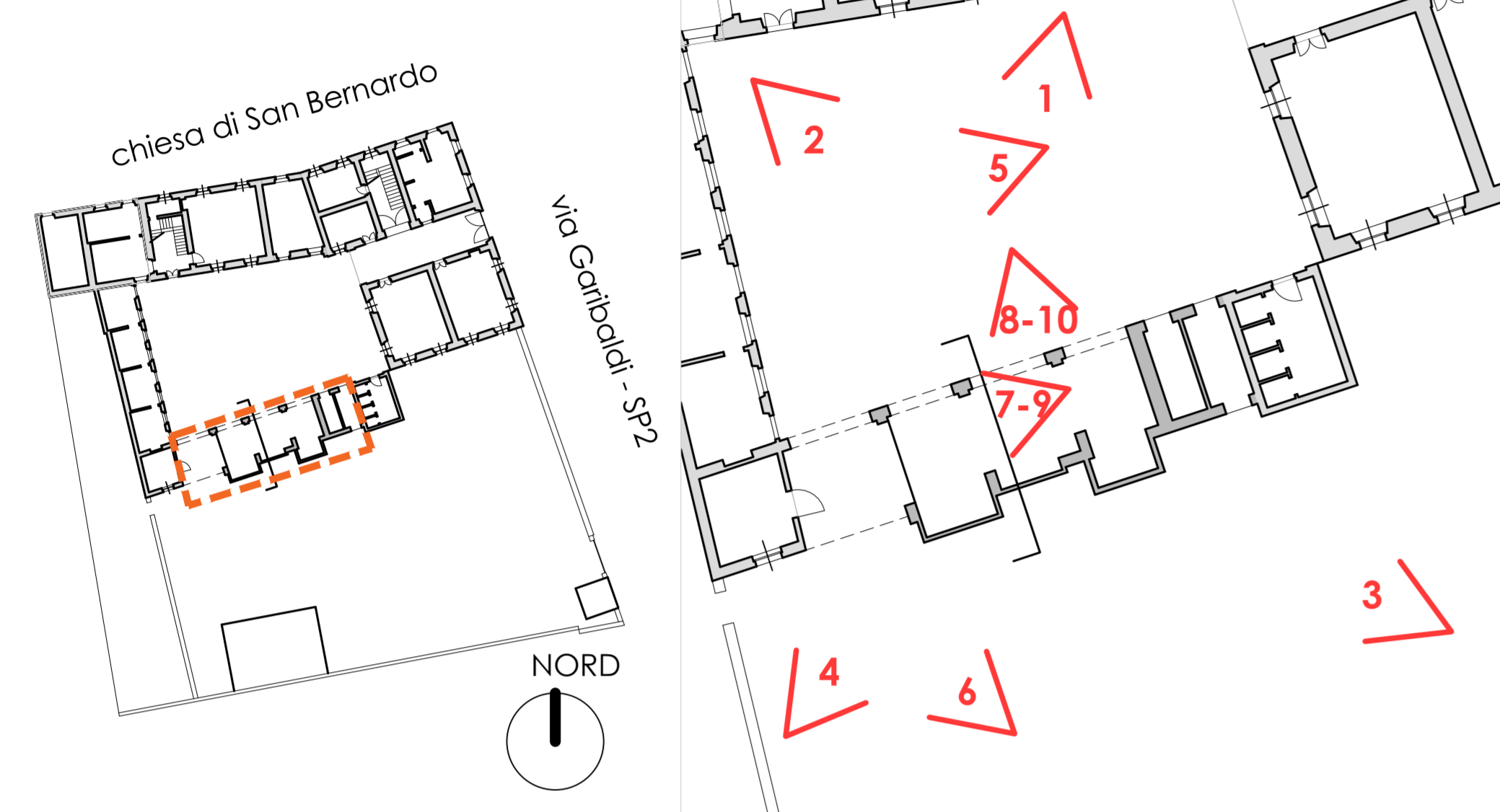

DESCRIZIONE SOMMARIA DEGLI INTERVENTI SUI PROSPETTI

Prospetto nord - Bassi fabbricati ala sud

- Rimozione degli intonaci esistenti ormai fatiscenti.
- Ripristino degli intonaci a calce su pareti interne ed esterne.
- Tinteggiatura a calce del prospetto su cortile

N.B. Il lotto 3 non prevede alcun intervento sui portoni lignei

PROSPETTO NORD - BASSI FABBRICATI ALA SUD_Scala 1:100

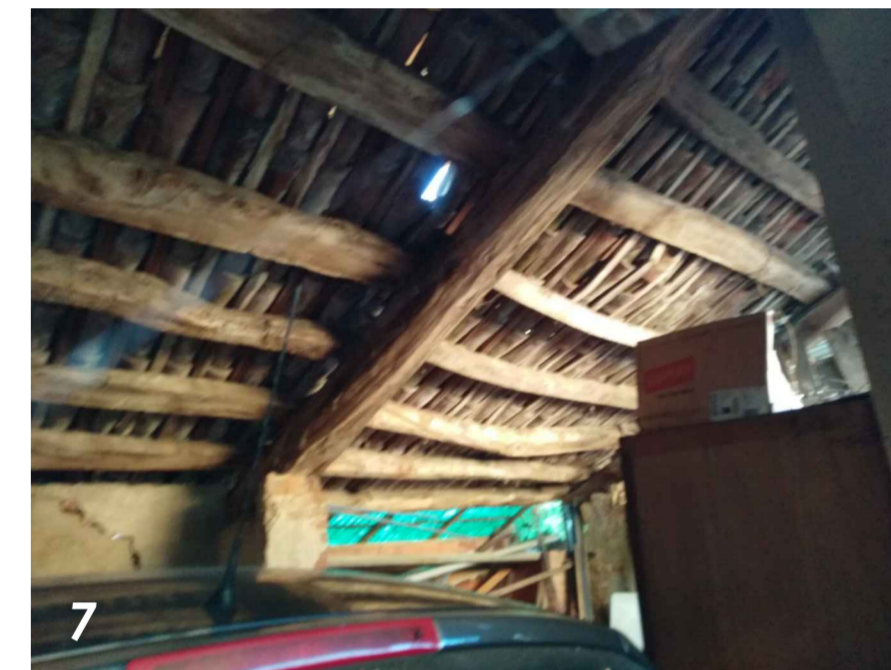
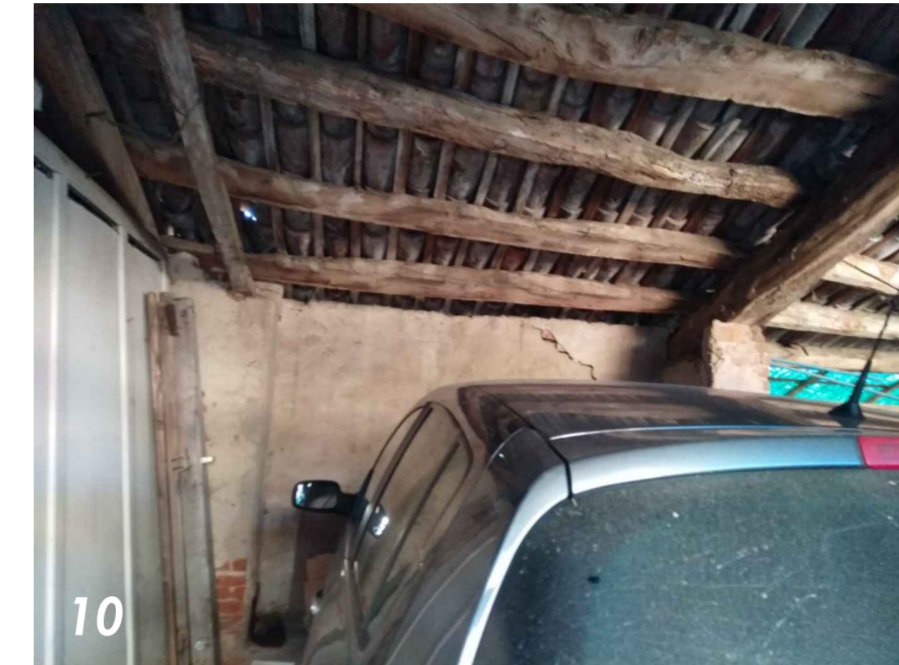
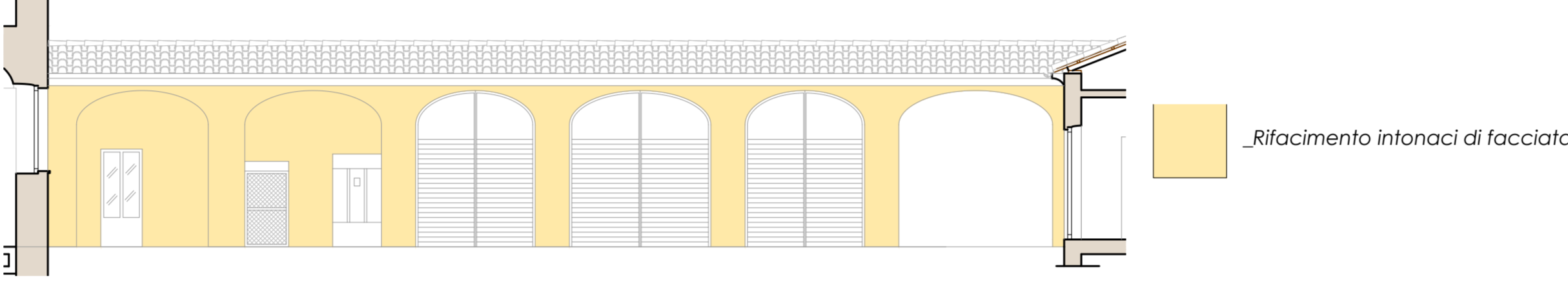

PIANTA PIANO TERRA_Scala 1:100

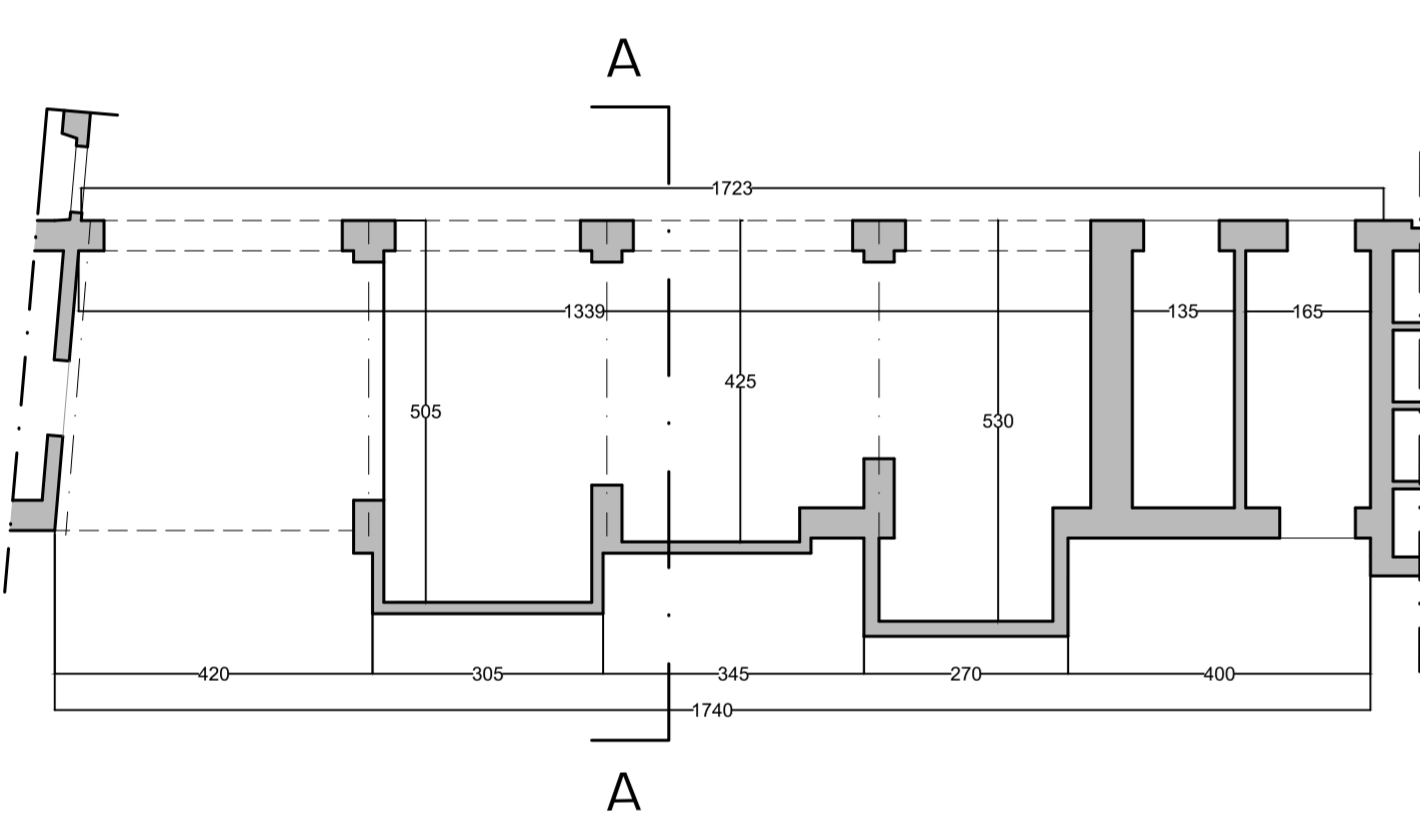

Stato di fatto

PIANTA COPERTURA_Scala 1:100

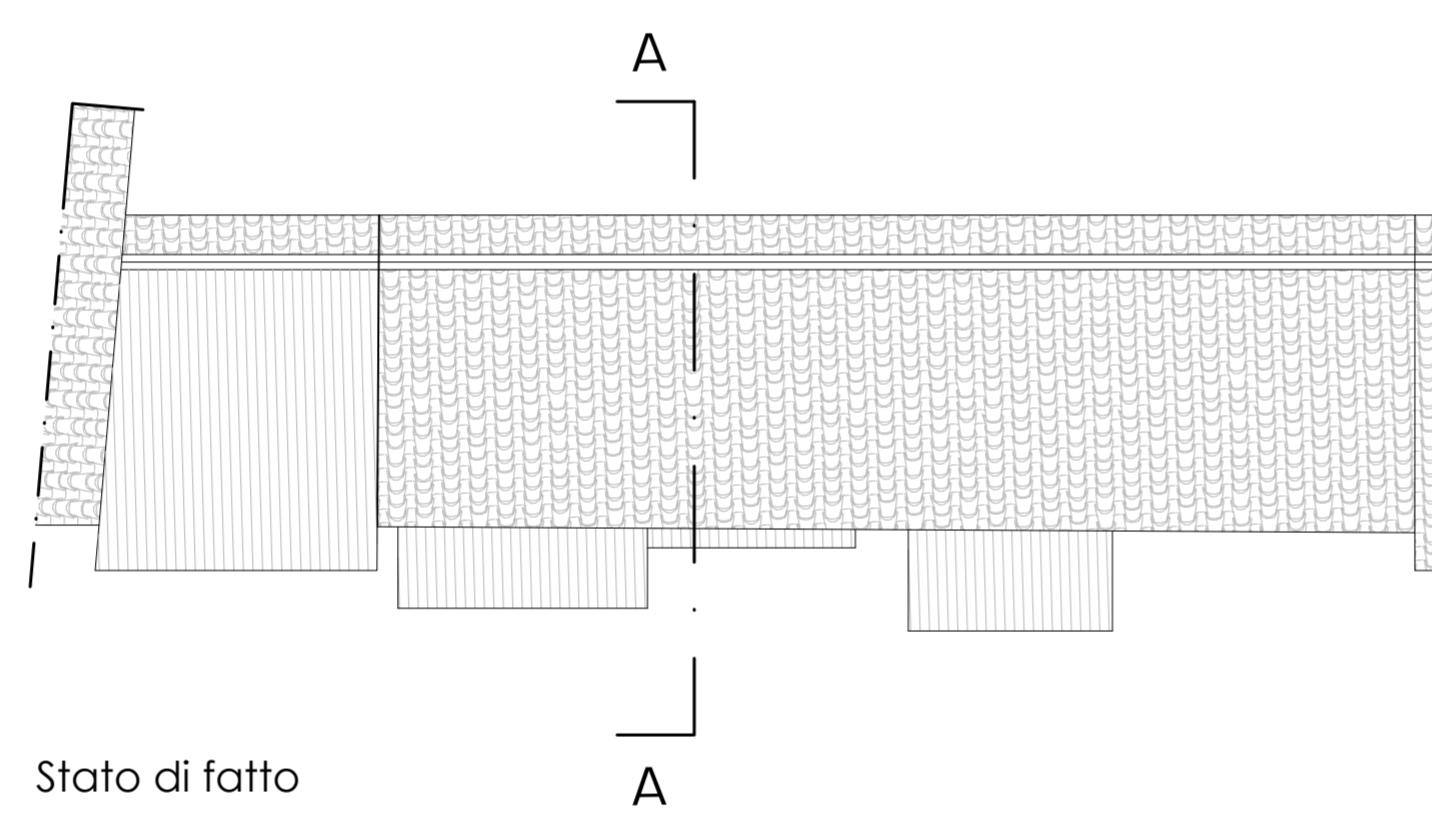

Stato di fatto

SEZIONE AA_Scala 1:100

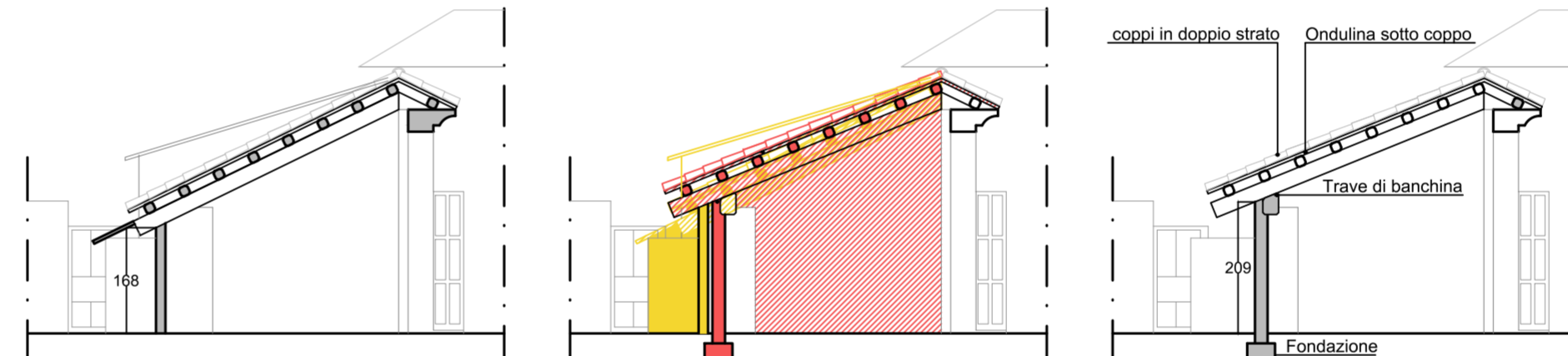

Stato di fatto

Interventi

Progetto

DESCRIZIONE SOMMARIA DEGLI INTERVENTI SU COPERTURA E STRUTTURE

OPERE DI MURATURA

- Demolizione superfetazioni verso il cortile sud e della porzione di muro completamente legato compreso tra queste.
- Ripristino di setto murario del fronte sud "rialineato", in blocchi di laterizio portante tipo Poroton (su fondazione idonea).
- Ripristino degli intonaci a calce su pareti interne ed esterne.
- Realizzazione di tramezzature interne in laterizio intonacato.

OPERE IN COPERTURA

- Smontaggio dell'intera struttura di copertura con accatastamento del materiale in cantiere per successivo riuso.
- Ripristino dell'orditura lignea previa verifica di funzionalità.
- Messa in opera di ondulina sotto-coppo per consentire la copertura del passaggio tra cortile interno e cortile esterno, che non ha una pendenza altrimenti adeguata ad una copertura di soli coppi. Si riproporrà l'altezza del fabbricato servizi igienici (posto all'altro capo della manica autorimesse, al fine di conseguire una composizione simmetrica).
- Copertura dell'ondulina sotto-coppo del blocco wc con coppi in laterizio

N.B. Per maggiori dettagli sulle opere strutturali di copertura, fondazioni e murature portanti si rimanda all'allegato progetto strutturale

REGIONE PIEMONTE

PROVINCIA di VERCELLI

COMUNE di LAMPORO

OPERE DI MANUTENZIONE STRAORDINARIA FINALIZZATE AL
RESTAURO E RISANAMENTO CONSERVATIVO DELLE FACCIATE PRINCIPALI E
RIFUNZIONALIZZAZIONE LOCALI AD USO FORESTERIA
DEL PALAZZO MUNICIPALE DEL COMUNE DI LAMPORO

Progetto Esecutivo - Lotto 3

Restauro conservativo prospetti nord-sud-ovest e risanamento conservativo
bassi fabbricati

COMMITTENTE:

COMUNE DI LAMPORO
via Garibaldi, 4
13046 LAMPORO (Vercelli)
Tel. 0161.848101

Cod. Elaborato:

TAV03/ES3

ELABORATO:

BASSI FABBRICATI: PROGETTO E SOVRAPPOSIZIONI
Piante - prospetti - sezioni

SCALA:

1:200 - 1:100

DATA:

NOVEMBRE 2018

FILE:

NOTE:

nessuna

AGGIORNAMENTO:

0-NOV2018

TECNICI INCARICATI:



Eleonora Gottardello
ARCHITETTO
via Cairoli 93 - 13040 Fontanetto PO (VC)
Tel. 0161.840360 - Cell. 349.6023093
eleonoragottardello@libero.it